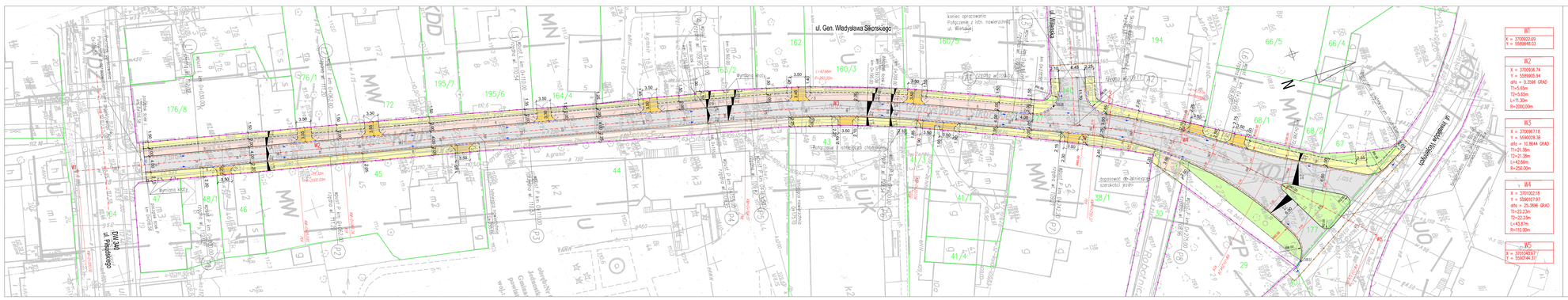
ul. Gen. Władysława Sikorskiego
koniec opracowania
Połączenie z istn. nawierzchnią ul. Wiślańskiej
Cieszyńska ul. Wiślańska
Cieszyńska ul. Wiślańska
W1
X = 3703022.69
Y = 5585846.63
W2
X = 3703036.74
Y = 5585905.54
dfb = 0.3596 GRAD
T1=5.65m
T2=5.65m
L=11.30m
R=2000.00m
W3
X = 3703067.18
Y = 5585928.38
dfb = 10.8644 GRAD
T1=21.38m
T2=21.38m
L=42.66m
R=250.00m
W4
X = 3703022.18
Y = 5586022.97
dfb = 25.3896 GRAD
T1=22.23m
T2=22.23m
L=43.87m
R=110.00m
W5
X = 3703042.17
Y = 5586144.37
LEGENDA
- jezdnia – nowa (z kostki betonowej)
- (jezd.)chodnik(ty) – nowa (z kostki betonowej)
- chodnik – nowa (z kostki betonowej)
- ścieżka rowerowa – z płyty betonowej gładkiej
- istniejąca nawierzchnia do odtworzenia
- zieleniec – humus, obsiew mieszanką traw
- krawężnik betonowy wystający 6 – 10 cm
- krawężnik betonowy obniżony na 0+2cm
- krawężnik betonowy
- zieleń opracowania
- obrzeże betonowe
- obrzeże betonowe
- pręg. ul. ulicy
- granica pasa drogowego
- granica działki
- pręg. koszt. z kostki bet. (fb20)
- pręg. wpust uliczny
- przykrawężnikowa rigola
- wysokość krawężnika
Inwestor:
Gmina Wilkowice
Rynek 34
56-100 Wilków
Jednostka projektowa:
ALPA PROJEKT
Biuro Projektowe
Andrzej Kruszka, ul. Bielska 54/7
tel. 33 475 14 40
kom. 602 255 400
email: alpa.kruszka@onet.pl
Temat:
Ulica Sikorskiego w Wilkowicach
Nazwa opracowania:
Przebudowa ul. Wł. Sikorskiego (odc. Nr 1/17, 140 AM-28) w Wilkowicach
Tytuł rysunku:
Plan sytuacyjny
Stadium projektowe:
Kierownik: mgr inż. Tomasz Pilarska
Uprawnienia nr: Podpis:
Branża: Drogowa
Projektant: mgr inż. Tomasz Pilarska
Uprawnienia nr: 192/MEL/93
Sprawdził: mgr inż. Wiktor Bendowski
Kierownik: mgr inż. Andrzej Kruszka
Uprawnienia nr: 1/DE/93
Format: A0
Skala: 1:250
Data: 3.2014
Nr rys. lub str.: 2.1